



PASSEGGIATE | WALKS | SPAZIERGÄNGE

CAMPITELLO DI FASSA

- Pian, antico abitato ladino agropastorale
Pian, ancient Ladin agro pastoral hamlet
Pian, alte ladinsche Landwirtschaftssiedlung
- Strada de Pian.
- Via Crucis dalla chiesa parrocchiale a Pian
Via Crucis from the parish church to Pian
Via Crucis von der Pfarrkirche bis Pian
- Viel de Geija.
- Chiesa dei Santi Filippo e Giacomo
Church of Saints Filippo and Giacomo
Kirche der Heiligen Filippo und Giacomo
(1245 erichtet) - Pontaa de Geija.

- "Erc veies da n'outa", bacheca di antichi
attrezzi da lavoro
"Erc veies da n'outa", showcase of old
work tools
"Erc veies da n'outa", Schaukasten mit
alten Arbeitsgeräten - Platz Veie.
- "L S'tont - Il casino di bersaglio", postazione
di tiro degli Schützen austroungarici, sezione
distaccata del Museo Ladino di Fassa
"L S'tont - the shooting target" of the Austro-
Hungarian Schützen, separate section of the
Ladin Museum
"L S'tont - Schießstand der Österreichisch-
Ungarischen Schützen, Außenstellen des
Ladinschen Museums Fassa
- Strada de Pent de Sera.



Pian



Chiesa dei Santi Filippo e Giacomo /
Church of the Saints Filippo and Giacomo /
Kirche der Heiligen Filippo und Giacomo



L S'tont - Il casino di bersaglio /
L S'tont - the shooting target /
L S'tont - Schießstand

MAZZIN

- Chiesa S. Maria Maddalena (1573)
Church of S. Maria Maddalena (1573)
Kirche von St. Maria Magdalena (1573)
- Strada de Capitel del Moro.
- Casa Cassán (antica locanda, 1785) e Casa
Costazza (sede dei vicari dal 1484)
Casa Cassán (ancient inn, 1785) and Casa
Costazza (home to vicars from 1484)
Casa Cassán (altes Gasthaus, 1785) und
Casa Costazza (Sitz der Landvögte ab 1484)
- Strada de Udaí.

- Doss dei Pigiù (silo archeologico IV sec. a. C.)
Doss dei Pigiù (4th century BC
archaeological site)
Doss dei Pigiù (Ausgrabungsstätte 4. Jh.
v. Chr.) - Strada de Chiavac - sentiero
forestale/forest path Waldweg.
- Chiesa della Madonna del Carmelo
Church of Madonna del Carmelo
Kirche von Maria vom Berge Karmel
(founded in 1753)
Church of Madonna del Carmelo (founded
in 1753)
Kirche von Maria vom Berge Karmel (1753
erichtet) - Strada Madona del Chérmin.



Mazzin



Chiesa della Madonna del Carmelo /
Church of Madonna del Carmelo /
Kirche von Maria vom Berge Karmel

PERA DI FASSA

- Chiesa di San Lorenzo (fondata nel 1603)
Church of San Lorenzo (founded in 1603)
St. Lorenz Kirche (1603 erichtet)
- Strada Tia Piaž.

- Via Crucis da Pera a Muncion
Via Crucis from Pera to Muncion
Via Crucis von Pera nach Muncion
- Troi de la Stazion.



L Molin de Pezot

- "L Molin de Pezot" antico mulino ad acqua
e "L Malghier" presso il caseificio sociale,
sezioni distaccate del Museo Ladino di Fassa
"L Molin de Pezot" old watermill and "L
Malghier" by the local dairy, separate
sections of the Ladin Museum
"L Molin de Pezot" - die alte Wassermühle
und "L Malghier" bei der Käseerei, beide
Außenstellen des Ladinschen Museums
Fassa - Strada Jumela - Strada Dolomites.

- Muncion e Ronch, insediamenti
ladini in quota
Muncion and Ronch, high altitude Ladin
settlements
Muncion and Ronch, Ladinier
Bergbauerdörfer - Troi de la Stazion -
Strada de Rodet.
- Cappella di Santa Giuliana (1573)
Chapel of Santa Giuliana (1573)
Kapelle Santa Giuliana (1573)
- Strada Tia Piaž.

VIGO DI FASSA

- Museo Ladino di Fassa (2001)
Ladin Museum (2001)
Ladiner Museum von Fassa (2001)
- Strada de San Jan.
- Chiesa di Santa Giuliana (fondata nel 1237
e ricostruita nel 1519)
Church of Santa Giuliana (founded in 1237 and rebuilt in 1519)
Kirche von Santa Giuliana (1237 erichtet und 1519 wieder
aufgebaut) - Strada de Sènt Uiana.

- I sei borghi di Vigo, San Giovanni, Val, Costa,
Larcionè, Valongia e Tamion
The six ancient hamlets of Vigo, San Giovanni,
Val, Costa, Larcionè, Valongia and Tamion.
Die sechs antike Siedlungen von Vigo, San
Giovanni, Val, Costa, Larcionè, Valongia und
Tamion.



Chiesa di Santa Giuliana /
Church of Santa Giuliana /
Kirche von Santa Giuliana

- Grotto di Lourdes, piccola nicchia costruita
nel 1888 per un voto
Lourdes Cave, small cave built in 1888
Grotte von Lourdes, 1888 auf Grund eines
Gelübdes erichtet - Strada del Piz.
- Pieve di San Giovanni (fondata nel VIII-IX sec.,
ampliata nel 1400 e restaurata nel 2008)
Pieve di San Giovanni (founded between the 8th-9th century,
extended in 1400 and renovated in 2008)
Platzkirche St. Johannes (im 8.-9. Jh. erichtet,
1400 erweiteret und 2008 restauriert) - Strada de la Piet.

SORAGA DI FASSA

- Chiesa dei Santi Pietro e Paolo
Church of the Saints Pietro and Paolo (founded
between 1512-1536)
Kapelle der Unbefleckten Jungfrau Maria
- Strada de Barbida.



Chiesetta della Madonna Immacolata /
Church of the Immaculate Conception /
Kapelle der Unbefleckten Jungfrau Maria

- Chiesetta della Madonna Immacolata
Church of the Immaculate Conception
Kapelle der Unbefleckten Jungfrau Maria
- Strada de Barbida.
- Chiesetta della Madonna Immacolata
Church of the Immaculate Conception
Kapelle der Unbefleckten Jungfrau Maria
(founded in 1512-1536)
Kirche der Heiligen Peter und Paul (1512 - 1536
erichtet) - Strada de la Geija.

- Alfresco "Madonna con Bambino"
Madonna con Bambino
Fresko "Madonna mit Kind" - Strada de Ghergele.

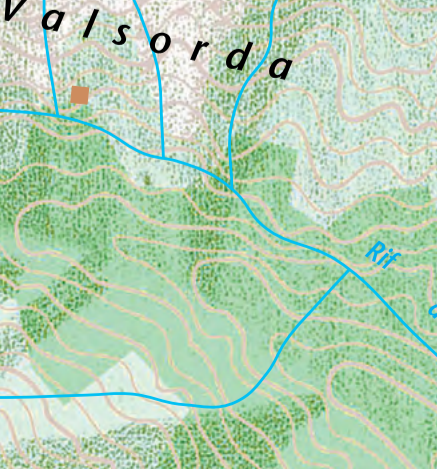

Chiesetta della Madonna Immacolata /
Church of the Immaculate Conception /
Kapelle der Unbefleckten Jungfrau Maria



ALBA E PENIA

- Chiesa di Sant'Antonio Abate (fondata nel 1410)
Church of Saint Antonio Abate (founded in 1410)
Kirche des Heiligen Antonius - (1410 erichtet)
- Strada de Sorapera.
- Antico nucleo abitato di Sorapera
Ancient hamlet of Sorapera
Alter Ortsteil von Sorapera - Strada de Sorapera.
- Lorenz e Vera: i nuclei abitati più alti della Val di Fassa
Lorenz and Vera, the highest hamlets in Val di Fassa
Lorenz und Vera, die beiden höchstgelegenen
Ortsteile des Val di Fassa - Troi de Lorenz.
- "La Sia", antica segheria veneziana (sec. XVII,
restaurata nel 1929), sezione distaccata del Museo
Ladino di Fassa
"La Sia", ancient Venetian sawmill (16th century,
renovated in 1929), separate section of the Ladin
Museum
"La Sia", alte venezianische Säge (16. Jh., 1929
restauriert), Außenstellen des Ladinschen Museums
von Fassa - Strada de Clamp Trujan.
- Chiesa dei Santi Sebastiano e Rocco
Church of Saints Sebastiano and Roch (founded in 1562)
Kirche der Heiligen Sebastian und Rochus (1562
erichtet) - Strada don Luigi Barolati.

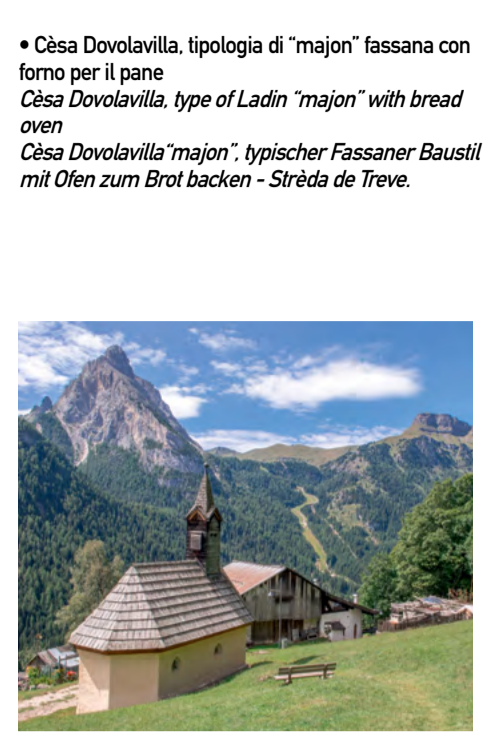

Chiesa di Sant'Antonio Abate /
Church of Saint Antonio Abate /
Kirche des Heiligen Antonius

CANAZEI

- Chiesa di San Floriano (fondata nel 1570)
Church of Saint Florian (founded in 1570)
Kirche von St. Florian (1570 erichtet)
- Piazz de Sèn Florian.
- Municipio di Canazei dell'architetto Ettore
Sottsass senior (fine anni Venti, restaurato
nel 1998)
Canazei Town Hall by the architect Ettore
Sottsass senior (end of the twenties,
renovated in 1998)
Rathaus von Canazei nach dem Plan des
Architekten Ettore Sottsass Senior (Ende der
20-er Jahre, 1998 restauriert)
- Piazz Marconi.
- Affreschi di Cesa Bernard (di Virgilio
Sorapera, 1979)
Frescoes in Cesa Bernard (by Virgilio
Sorapera, 1979)

- Chiesa della Madonna delle Neve (fondata
nel 1570)
Church of Madonna della Neve (founded in
1570)
Kirche von Maria Schnee (1570 erichtet)
- Piazz de Gries.
- Chiesa del Sacro Cuore (fondata nel 1935 e
restaurata nel 2009)
Church of Sacro Cuore (founded in 1935 and
renovated in 2009)
Herz-Jesu-Kirche (1935 erichtet und 2009
restauriert) - Strada de la Geija.



Affreschi di Cesa Bernard /
Frescoes in Cesa Bernard /
Fresken am Haus Cesa Bernard



Chiesa della Madonna delle Neve /
Church of Madonna della Neve /
Kirche von Maria Schnee



Municipio di Canazei /
Canazei Town Hall /
Rathaus von Canazei

POZZA DI FASSA

- Chiesa di San Nicolò (fondata nel 1443)
Church of San Nicolò (founded in 1443)
Kirche von St. Nikolaus (1443 erichtet) -
Piazz de Sèn Nicolò.
- Chiesa di Santa Maria Ausiliatrice
Church of Santa Maria Ausiliatrice
Kirche von Maria-Hilf (1957 erichtet)
- Strada de la Madona de l'Aiut.
- La "Torn", torre difensiva del XVII sec.
La "Torn", a defensive tower from the 17th century.
La "Torn", Wehrturm aus dem 17. Jh.
- Strada de la Torn.

- Sorgente di acque termali
Spa water spring
Heilwasserquelle - Strada de Bagnes.
- "L Segat" La lavorazione del legno,
sezione didattica del Museo Ladino di Fassa
"L Segat" The wood processing,
educational section of the Ladin Museum
"L Segat" die Holzbearbeitung, didaktische
Abteilung des Ladinschen Museums
- Strada de Meida.



Chiesa di San Nicolò /
Church of San Nicolò /
Kirche von St. Nikolaus



La Torn



L Segat

SEGNI CONVENZIONALI PICTOGRAMS ZEICHENERKLÄRUNG

- Info point
- Istituto Culturale Ladino / Ladin Cultural Institute / Ladinsches Kulturinstitut
- Museo Ladino / Ladin Museum / Ladinsches Museum
- Museo della Grande Guerra / First World War Museum / Erste Weltkriegsmuseum
- Chiesa parrocchiale / Parish church / Pfarrkirche
- Chiesa minore / Small church / Kleine Kirche
- Cimitero di guerra / War cemetery / Kriegsfriedhof
- Forno del pane / Bread oven / Backofen
- Cascata / Waterfall / Wasserrfall
- Percorso didattico / Educational trail / Lehrpfad
- Percorso sensoriale / Sensory trail / Sinnespfad

NOTA NOTICE HINWEIS

Apt Val di Fassa non garantisce in alcun modo l'accuratezza o la completezza dei dati o segni presenti in questa cartina. L'utente è responsabile per eventuali danni o incidenti. L'utente è responsabile per eventuali danni o incidenti. L'utente è responsabile per eventuali danni o incidenti.

Das Touristenbroschüre Passato übernimmt keine Garantie für die Richtigkeit oder Vollständigkeit der Daten und/oder Zeichen auf dieser Karte. Der Nutzer ist für eventuelle Schäden oder Unfälle verantwortlich. Der Nutzer ist für eventuelle Schäden oder Unfälle verantwortlich.

MOENA

- Chiesa di San Volfango (fondata nel 1025)
Church of San Volfango (founded in 1025)
Kirche von St. Wolfgang (1025 erichtet)
- Troi de Geija.
- Chiesa di San Vigilio (fondata nel 1164, ampliata
nel 1534 e restaurata nel 1600 e nel 1929)
Church of San Vigilio (founded in 1164,
extended in 1534 and renovated in 1600 and
1929)
Kirche von St. Vigilius (1164 erichtet, 1534
erweitert und 1600 sowie 1929 restauriert)
- Troi de Sèn Vile.
- Fontana del turco e rione di Turchia
The Turkish fountain and the district of "Turchia"
Türkenbrunnen im Ortsteil "Turchia"
- Strada de Turchia.

- Penia e Medil, insediamenti in quota
Penia and Medil, high altitude settlements
Penia und Medil, Bergbauerdörfer
- Strada de Sort - Strada Frazione Medil.
- Museo della Prima Guerra Mondiale "Sul
fronte dei ricordi" di Someda
First World War Museum "Sul fronte dei
ricordi" in Someda
Museum des 1. Weltkriegs "An der Front der
Erinnerungen" in Someda
- Strada de Someda.
- "El pont de mur" (ponte di pietra edificato
nel 1749, ricostruito nel 1882 e nel 2008)
"El pont de mur" (stone bridge built in 1749,
result in 1882 and 2008)
"El pont de mur" (Steinbrücke: 1749 erbaut,
1882 und 2008 wieder erbaut)
- Strada de Pont de Mur.

- Mostra "1914-1918 La Gran Vera -
La Grande Guerra, Galizia, Dolomiti"
Exhibition "1914-1918 La Gran Vera" -
The Great War, Galicia-Dolomites
Ausstellung "1914-1918 La Gran Vera" -
Der Große Krieg, Galizien-Dolomiten
- Piazz de Navalg.



Mostra "1914-1918 La Gran Vera" /
Exhibition "1914-1918 La Gran Vera" /
Ausstellung "1914-1918 La Gran Vera"



Chiesa di San Vigilio /
Church of San Vigilio /
Kirche von St. Vigilius



Fontana del turco /
The Turkish fountain /
Türkenbrunnen

"PETALI" A MOENA SORAGA DI FASSA

"PETALI" A SAN GIOVANNI DI FASSA VIGO | POZZA | PERA

"PETALI" A MAZZIN | CAMPITELLO DI FASSA | CANAZEI | ALBA

"PETALI" A MAZZIN | CAMPITELLO DI FASSA | CANAZEI | ALBA

10 Dove l'acqua ha segnato la storia
Moena | Palua | Soraga

Partenza / Arrivo
Start / Finish - Anfang / Ende

Moena (1184 m)

4,8 km
1h 20'

120 m
1.262 m
1.176 m

11 Alle origini della festa e del ballo "dette domne"
Moena | Penia | Medil | Moena

Partenza / Arrivo
Start / Finish - Anfang / Ende

Moena (1184 m)

10 km
3h 25'

440 m
1.570 m
1.143 m

12 Sulla via della musica, dei balli e dei giochi di Penia
Moena | Penia | Moena

Partenza / Arrivo
Start / Finish - Anfang / Ende

Moena (1184 m)

6,8 km
2h 20'

330 m
1.472 m
1.143 m

13 Sulle tracce delle antiche muliere di Moena
Moena | Malga Roncac | Malga Fanna | Moena

Partenza / Arrivo
Start / Finish - Anfang / Ende

Moena (1184 m)

5,6 km
1h 55'

250 m
1.421 m
1.169 m

14 La natura a due passi da casa
Moena | Samedà | Soraga | Moena

Partenza / Arrivo
Start / Finish - Anfang / Ende

Moena (1184 m)

5,6 km
1h 55'

270 m
1.397 m
1.169 m

20 Ai confini dei principali di Trento e Bressanone
Soraga | Sester | Palua

Partenza / Arrivo
Start / Finish - Anfang / Ende

Soraga (1202 m)

5,1 km
1h 50'

300 m
1.501 m
1.204 m

21 Dove l'acqua ha disegnato la storia
Soraga | Moena | Soraga

Partenza / Arrivo
Start / Finish - Anfang / Ende

Soraga (1202 m)

3,7 km
1h 00'

80 m
1.256 m
1.192 m

22 La natura a due passi da casa
Soraga | Samedà | Soraga

Partenza / Arrivo
Start / Finish - Anfang / Ende

Soraga (1202 m)

5,4 km
1h 45'

200 m
1.398 m
1.202 m

23 Sulla via del canyon delle rocce rosse di Soraga
Soraga | Tamion | Soraga

Partenza / Arrivo
Start / Finish - Anfang / Ende

Soraga (1202 m)

5,4 km
2h 15'

370 m
1.580 m
1.208 m

44 Storie d'acqua e di vita contadina
Pozza | Malga Aloch | Pozza

Partenza / Arrivo
Start / Finish - Anfang / Ende

Pozza (1325 m)

5 km
1h 25'

135 m
1.427 m
1.292 m

30 Sulla via degli antichi pastori erranti
Vigo | Pentac | Valongia | Tamion | Vigo

Partenza / Arrivo
Start / Finish - Anfang / Ende

Vigo (1393 m)

7,2 km
2h 20'

245 m
1.545 m
1.389 m

31 Al santuario medioevale dei pellegrini di Fassa
Vigo | Sant'Urtana | Pentac

Partenza / Arrivo
Start / Finish - Anfang / Ende

Vigo (1393 m)

2,7 km
1h 20'

130 m
1.524 m
1.393 m

32 I segreti di una volta della tradizione contadina di montagna
Pozza | Pera | Vigo | Pera | Pozza | Vigo

Partenza / Arrivo
Start / Finish - Anfang / Ende

Vigo (1393 m)

7,9 km
2h 20'

175 m
1.424 m
1.287 m

33 A Vigo, nel borgo diffuso dei Fassis
Vigo | Larcionè | Costa | Vigo

Partenza / Arrivo
Start / Finish - Anfang / Ende

Vigo (1393 m)

3,1 km
0h 55'

80 m
1.426 m
1.350 m

40 Ruote del tempo, ai Molini da Pizot ancora funzionante
Pozza | Piciozza | Sorà | Pre

Partenza / Arrivo
Start / Finish - Anfang / Ende

Pozza (1325 m)

3,8 km
0h 55'

30 m
1.330 m
1.303 m

41 I segreti di una volta della tradizione contadina di montagna
Pozza | Piciozza | Sorà | Pre

Partenza / Arrivo
Start / Finish - Anfang / Ende

Pozza (1325 m)

4,1 km
1h 15'

100 m
1.407 m
1.303 m

42 I segreti di una volta della tradizione contadina di montagna
Pozza | Sorà | Pre | Pozza

Partenza / Arrivo
Start / Finish - Anfang / Ende

Pozza (1325 m)

4,7 km
1h 35'

170 m
1.424 m
1.287 m

43 Ai piedi del Larsech, nel silenzio della vita rurale contadina
Pozza | Pera | Muncion | Pozza

Partenza / Arrivo
Start / Finish - Anfang / Ende

Pozza (1325 m)

7,9 km
2h 30'

320 m
1.623 m
1.303 m

44 Storie d'acqua e di vita contadina
Pozza | Malga Aloch | Pozza

Partenza / Arrivo
Start / Finish - Anfang / Ende

Pozza (1325 m)

5 km
1h 25'

135 m
1.427 m
1.292 m

45 Alla ricerca del "Prato Nascosto"
Pozza | Pra Repe | Piciozza | Pozza

Partenza / Arrivo
Start / Finish - Anfang / Ende

Pozza (1325 m)

4,6 km
1h 45'

250 m
1.556 m
1.303 m

50 Sulle tracce dei dipinti del Giotto
Mazzin | Ronch | Pera | Mazzin

Partenza / Arrivo
Start / Finish - Anfang / Ende

Mazzin (1372 m)

4,7 km
1h 25'

150 m
1.473 m
1.323 m

51 Il cammino del "pilone"
Mazzin | Fontanazzo | Mazzin

Partenza / Arrivo
Start / Finish - Anfang / Ende

Mazzin (1372 m)

2,7 km
2h 25'

250 m
1.601 m
1.354 m

61 Il passato ritrovato: tra antichi massi e restatioli
Campitello | Plan | Canazei

Partenza / Arrivo
Start / Finish - Anfang / Ende

Campitello (1448 m)

4 km
1h 15'

130 m
1.539 m
1.411 m

62 Tra prati, risorgive naturali di fiume e corsi d'acqua
Campitello | Fontanazzo

Partenza / Arrivo
Start / Finish - Anfang / Ende

Campitello (1448 m)

3,3 km
0h 50'

40 m
1.425 m
1.385 m

71 Al castello scomparso della contessa di Dolèda
Canazei | Alba | Canazei

Partenza / Arrivo
Start / Finish - Anfang / Ende

Canazei (1465 m)

6,5 km
2h 00'

240 m
1.656 m
1.434 m

72 Alle cascate basaltiche di Mortic
Canazei | Mortic | Canazei

Partenza / Arrivo
Start / Finish - Anfang / Ende

Canazei (1465 m)

4 km
1h 25'

240 m
1.690 m
1.450 m

80 Al castello scomparso della contessa di Dolèda
Alba | Canazei | Alba

Partenza / Arrivo
Start / Finish - Anfang / Ende

Alba (1517 m)

5,6 km
1h 45'

220 m
1.656 m
1.438 m

81 Streghe e sortilegi: i misteri del
Alba | Vera | Lorenz | Penia | Alba

Partenza / Arrivo
Start / Finish - Anfang / Ende

Alba (1517 m)

7,4 km
2h 30'

235 m
1.688 m
1.472 m

52 Ai Doss di Pigiù
Mazzin | Pigiù | Mazzin

Partenza / Arrivo
Start / Finish - Anfang / Ende

Mazzin (1372 m)

4,2 km
1h 25'

210 m
1.538 m
1.354 m

60 A Pign, nel solco della cultura
Campitello | Plan | Crous | Campitello

Partenza / Arrivo
Start / Finish - Anfang / Ende

Campitello (1448 m)

5,5 km
2h 00'

290 m
1.714 m
1.424 m

63 Sulle tracce dell'antica piana paludosa di Soragheh
Campitello | Canazei

Partenza / Arrivo
Start / Finish - Anfang / Ende

Campitello (1448 m)

4,5 km
1h 10'

30 m
1.440 m
1.410 m

70 Sulle tracce dell'antica piana paludosa di Soragheh
Canazei | Campitello

Partenza / Arrivo
Start / Finish - Anfang / Ende

Canazei (1465 m)

4,6 km
1h 10'

40 m
1.451 m
1.408 m

73 Alle cascate di Soracrepà
Canazei | Plan Pozzà | Soracrepà | Gries

Partenza / Arrivo
Start / Finish - Anfang / Ende

Canazei (1465 m)

3,8 km
1h 30'

250 m
1.682 m
1.432 m

74 Il passato ritrovato: tra antichi massi restaurati e tobi
Campitello | Canazei

Partenza / Arrivo
Start / Finish - Anfang / Ende

Canazei (1465 m)

5,8 km
1h 40'

150 m
1.539 m
1.411 m

VAL DI FASSA GUEST CARD

Scopri il programma delle passeggiate e delle attività con gli Accompagnatori di media montagna e partecipa gratuitamente o a prezzo agevolato grazie alla Val di Fassa Guest Card! Inquadra il codice QR e scopri di più su fassa.com

Discover the programme of walks and activities with the Mid-Mountain Guides and participate for free or at a discounted price thanks to the Val di Fassa Guest Card! Scan the QR code and find out more on fassa.com

Entdecken Sie das Programm der Wanderungen und Aktivitäten mit den Mittelgebirgsbegleiter und nehmen Sie kostenlos oder zu einem ermäßigten Preis dank der Val di Fassa Guest Card teil! Scannen Sie den QR-Code und entdecken Sie mehr auf fassa.com



TEMATICHE DEI PERCORSI / ROUTE THEMES / THEMEN DER ROUTEN

Quattro tipologie di sentieri per scoprire la Val di Fassa
Four types of trails to discover Val di Fassa
Vier Arten von Wanderwegen zur Entdeckung des Fassatal

- Acqua / Water / Wasser
- Natura / Nature / Natur
- Storia/Cultura / History/Culture / Geschichte / Kultur
- Geologia / Geology / Geologie

SIMBOLI PICTOGRAMS / SYMBOLE

- Bastoncini / Walking poles / Wanderstöcke
- Adatto a famiglie e bambini / Suitable for families and children / Geeignet für Familien und Kinder
- Percorribile con passeggini / Suitable for pushchairs / Mit Kinderwagen begehbar
- Ristoro lungo il percorso / Refreshments along the way / Erfrischungen entlang der Strecke

LEGENDA / MAP KEY / ZEICHENERKLÄRUNG

- Lunghezza / Length / Länge
- ↗ Salita / Ascent / Aufstieg
- ↘ Discesa / Descent / Abstieg
- ⌚ Durata / Time / Gehzeit
- ▲ Punto più alto / Highest point / Höchster Punkt
- ▼ Punto più basso / Lowest point / Tieferer Punkt